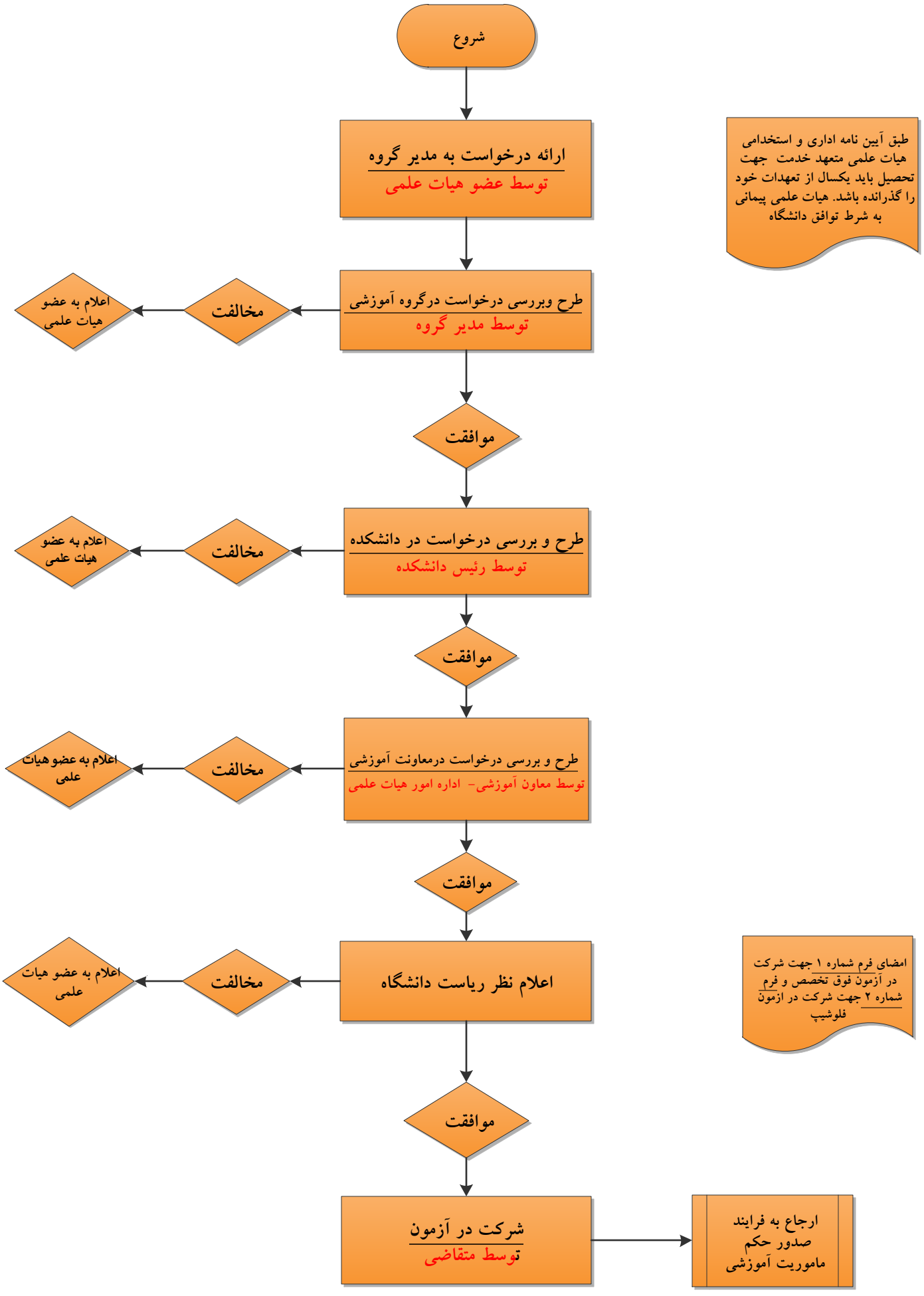فرایند شرکت در آزمون فوق تخصص و فلوشیپ (اعضای هیات علمی بالینی)